rue Vieille du Temple 75004

— 2 pièces — 3ème etage

Référence : 8103878

rue Vieille du Temple-Rosiers
Dans immeuble 18ème, Studio/2 pièces de 25.84m2 au 3ème étage sur rue et cour.
Belle hauteur sous plafond: 2.90m
Ravalements rue et cour et toiture en cours.
Ensoleillé.
Buanderie de 1.82m2 à l'étage au dessus.

369,000 €

MATIMO
TRANSACTIONS IMMOBILIERES

MATIMO
13 Rue de Turenne - 1 r de Jarente
75004 Paris - France
Phone : +33 (0)1 42 72 33 25
Fax : +33 (0)1 48 04 77 63

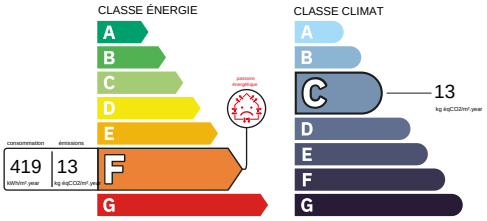

Not contractual information

Sale Apartment - Paris 4th (Paris 4ème)

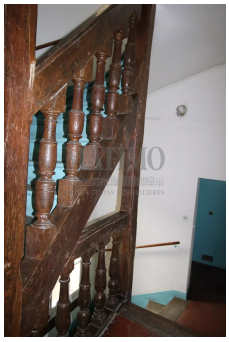

MATIMO
13 Rue de Turenne - 1 r de Jarente
75004 Paris - France
Phone : +33 (0)1 42 72 33 25
Fax : +33 (0)1 48 04 77 63

Not contractual information